歴代理事・監事任期一覧

●歴代理事

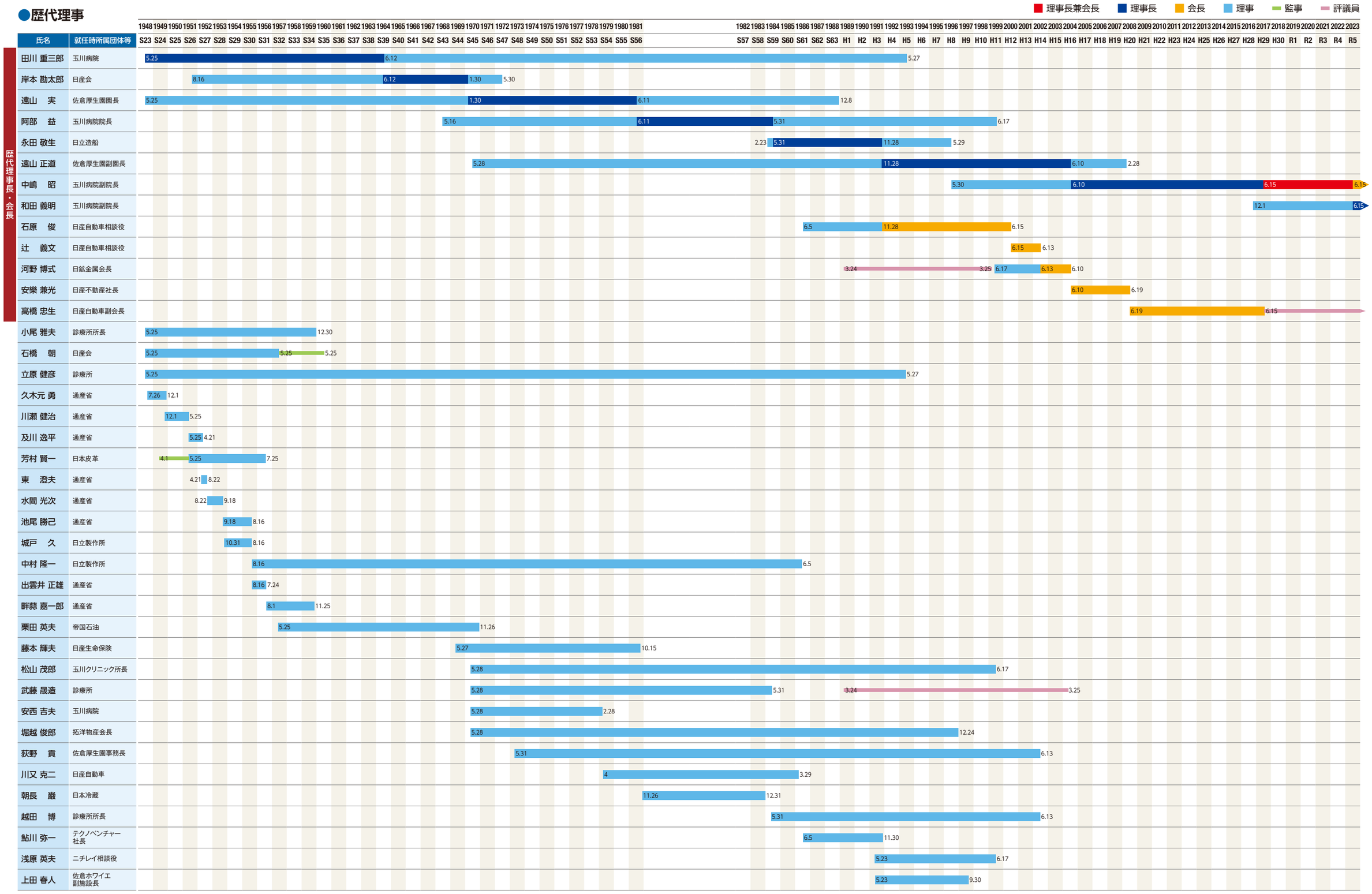

歴代理事・監事任期一覧

●歴代理事

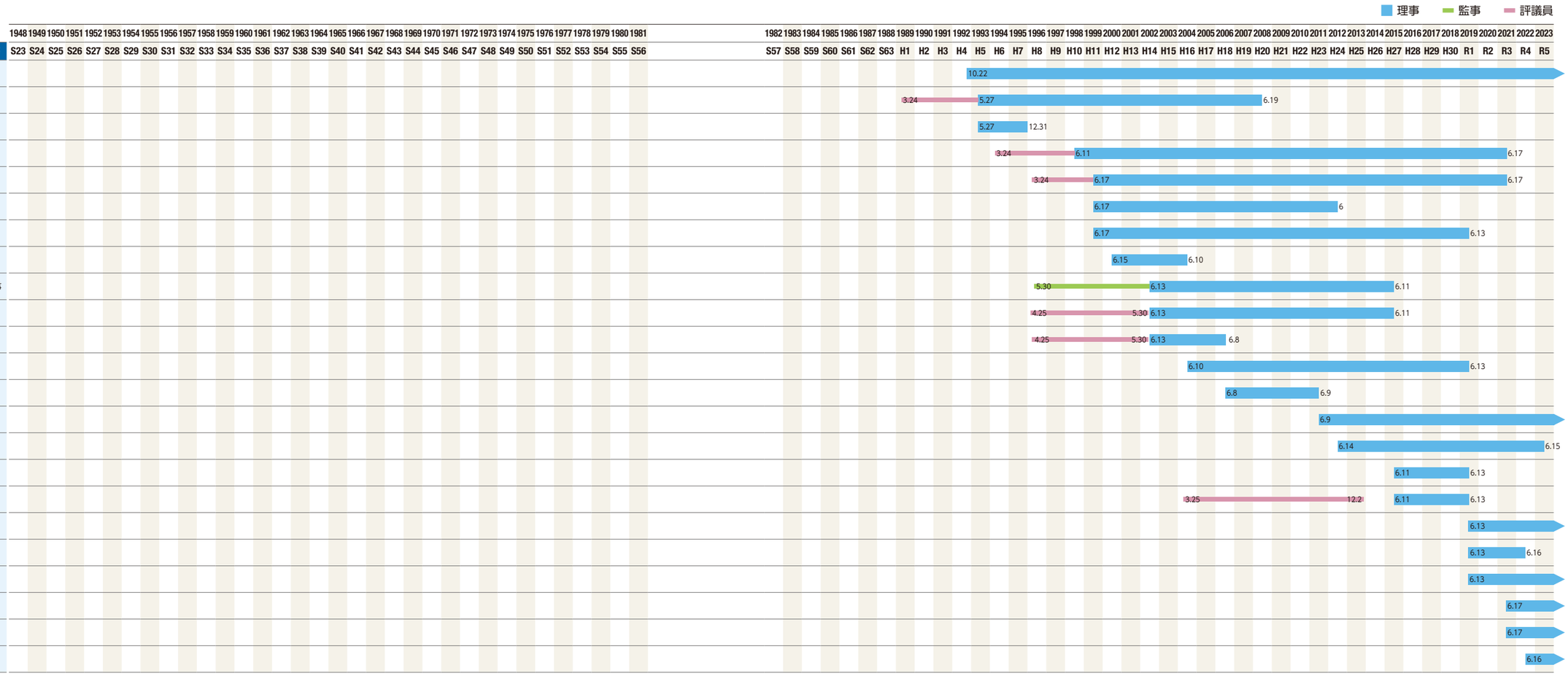

●歴代監事

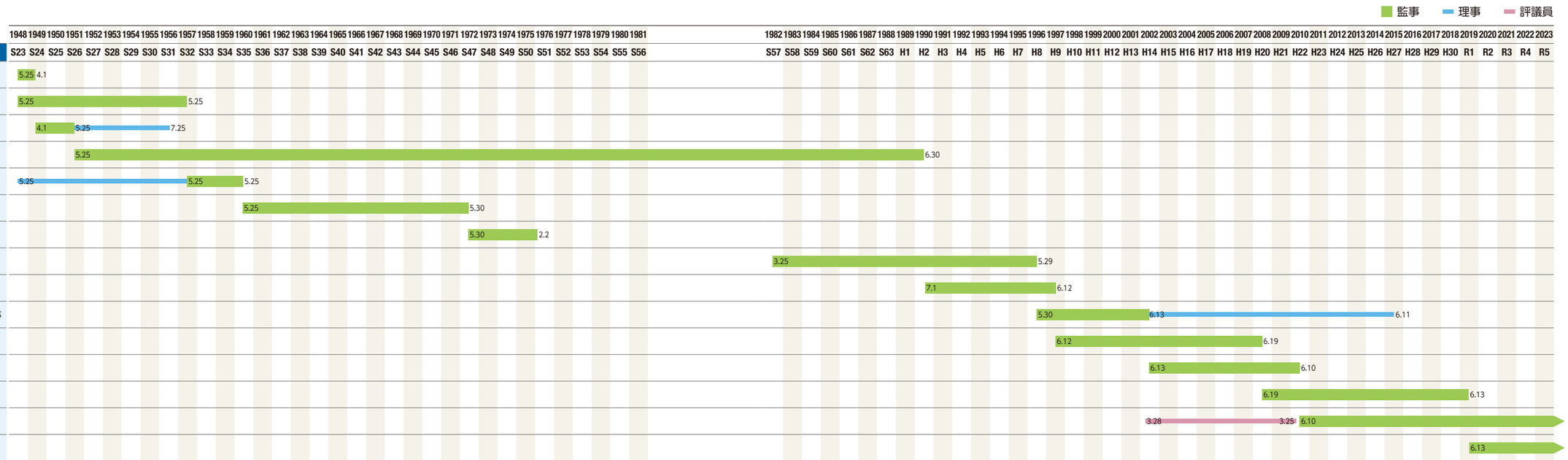

歴代評議員任期一覧

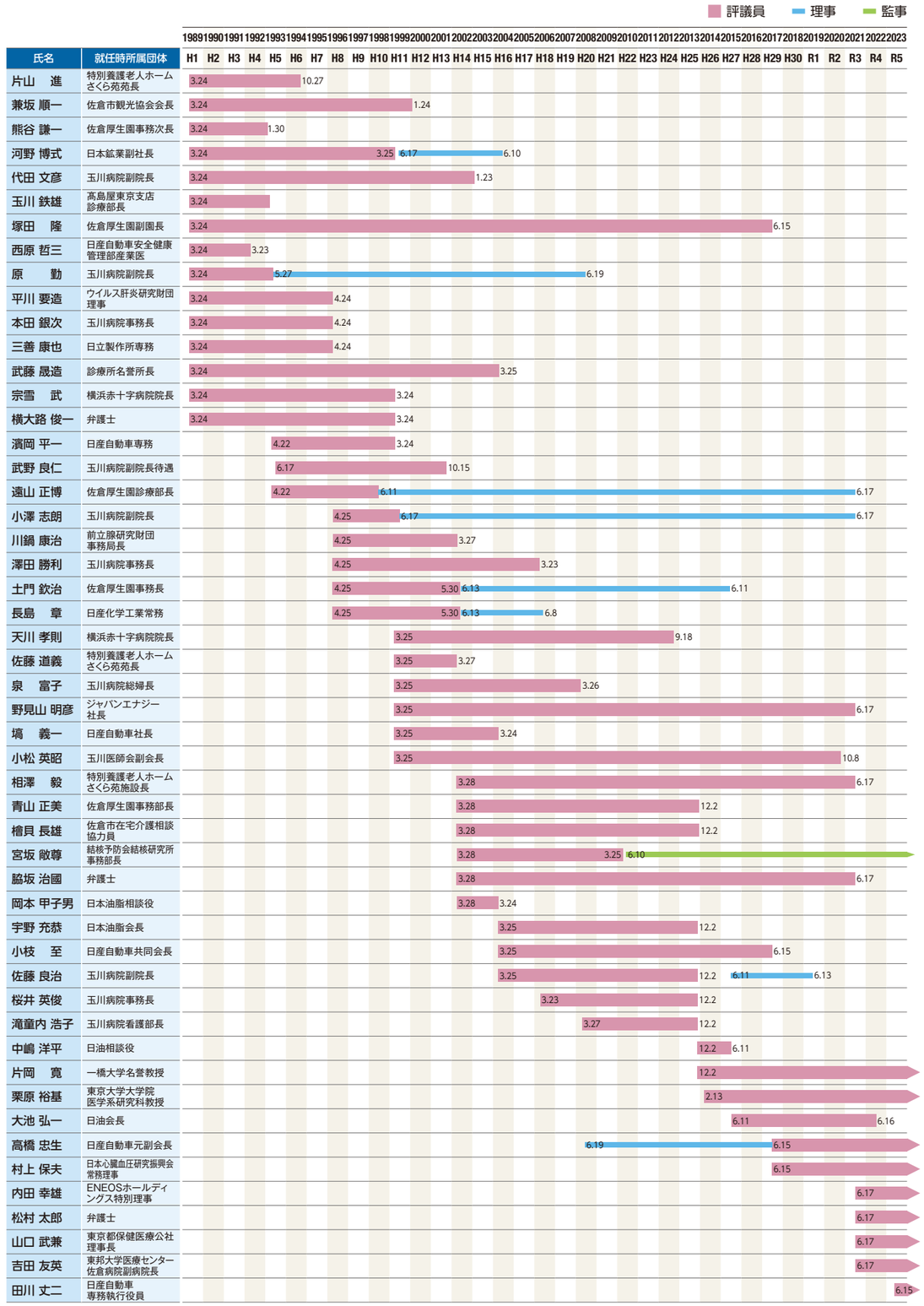

歴代施設長任期一覧

●玉川病院　歴代院長

小尾 雅夫	1953（昭和28）年 3月 1日 ～ 1959（昭和34）年 4月 7日
田川 重三郎	1959（昭和34）年 4月 7日 ～ 1964（昭和39）年 6月30日
阿部　益	1964（昭和39）年 7月 1日 ～ 1993（平成 5）年 6月17日
原　勤	1993（平成 5）年 6月17日 ～ 2001（平成13）年 6月14日
中嶋　昭	2001（平成13）年 6月14日 ～ 2016（平成28）年12月31日
和田 義明	2017（平成29）年 1月 1日 ～

●玉川クリニック　歴代所長

松山 茂郎	1969（昭和44）年11月11日 ～ 1993（平成 5）年 6月17日
島本 達夫	1993（平成 5）年 6月17日 ～ 1995（平成 7）年12月31日
小川 小夜	1996（平成 8）年 1月 1日 ～ 2011（平成23）年 5月31日
小澤 志朗	2011（平成23）年 6月 1日 ～ 2021（令和 3）年 6月17日
長　晃平	2021（令和 3）年 6月17日 ～

●佐倉厚生園病院　歴代院長

増田 秀吉	1942（昭和17）年 9月 1日 ～ 1943（昭和18）年 2月
島本 徳三郎	1943（昭和18）年 2月 ～ 1943（昭和18）年10月
林 卯之助	1943（昭和18）年10月 ～ 1944（昭和19）年 4月
島本 徳三郎	1944（昭和19）年 4月 ～ 1945（昭和20）年 8月
吉川 小三郎	1945（昭和20）年 8月 ～ 1946（昭和21）年 3月
遠山　実	1946（昭和21）年 3月20日 ～ 1971（昭和46）年 9月30日
遠山 正道	1971（昭和46）年10月 1日 ～ 2001（平成13）年 9月30日
遠山 正博	2001（平成13）年10月 1日 ～ 2021（令和 3）年 6月30日
長尾 建樹	2021（令和 3）年 7月 1日 ～

●佐倉ホワイエ　歴代施設長

遠山 正道	1990（平成 2）年12月 4日 ～ 1992（平成 4）年 3月31日
上田 春人	1992（平成 4）年 4月 1日 ～ 1997（平成 9）年 9月30日
遠山 正博	1997（平成 9）年10月 1日 ～ 2009（平成21）年 3月31日
丸山 孝士	2009（平成21）年 4月 1日 ～ 2020（令和 2）年 5月31日
遠山 正博	2020（令和 2）年 6月 1日 ～

●日産厚生会診療所　歴代所長

高橋 忠雄	1940（昭和15）年 9月 1日 ～ 1943（昭和18）年 6月30日
小尾 雅夫	1943（昭和18）年 7月 1日 ～ 1953（昭和28）年 3月 1日
立原 健彦	1953（昭和28）年 3月 1日 ～ 1971（昭和46）年 5月31日
武藤 晟造	1971（昭和46）年 5月31日 ～ 1984（昭和59）年 5月31日
越田　博	1984（昭和59）年 5月31日 ～ 1999（平成11）年 6月17日
青山　弘	1999（平成11）年 6月17日 ～ 2019（令和 元）年 6月13日
川村　徹	2019（令和 元）年 6月13日 ～

●医学研究所　歴代所長

栗原 正利	2014（平成26）年 4月 1日 ～ 2023（令和 5）年 6月15日
松原 正明	2023（令和 5）年 6月15日 ～